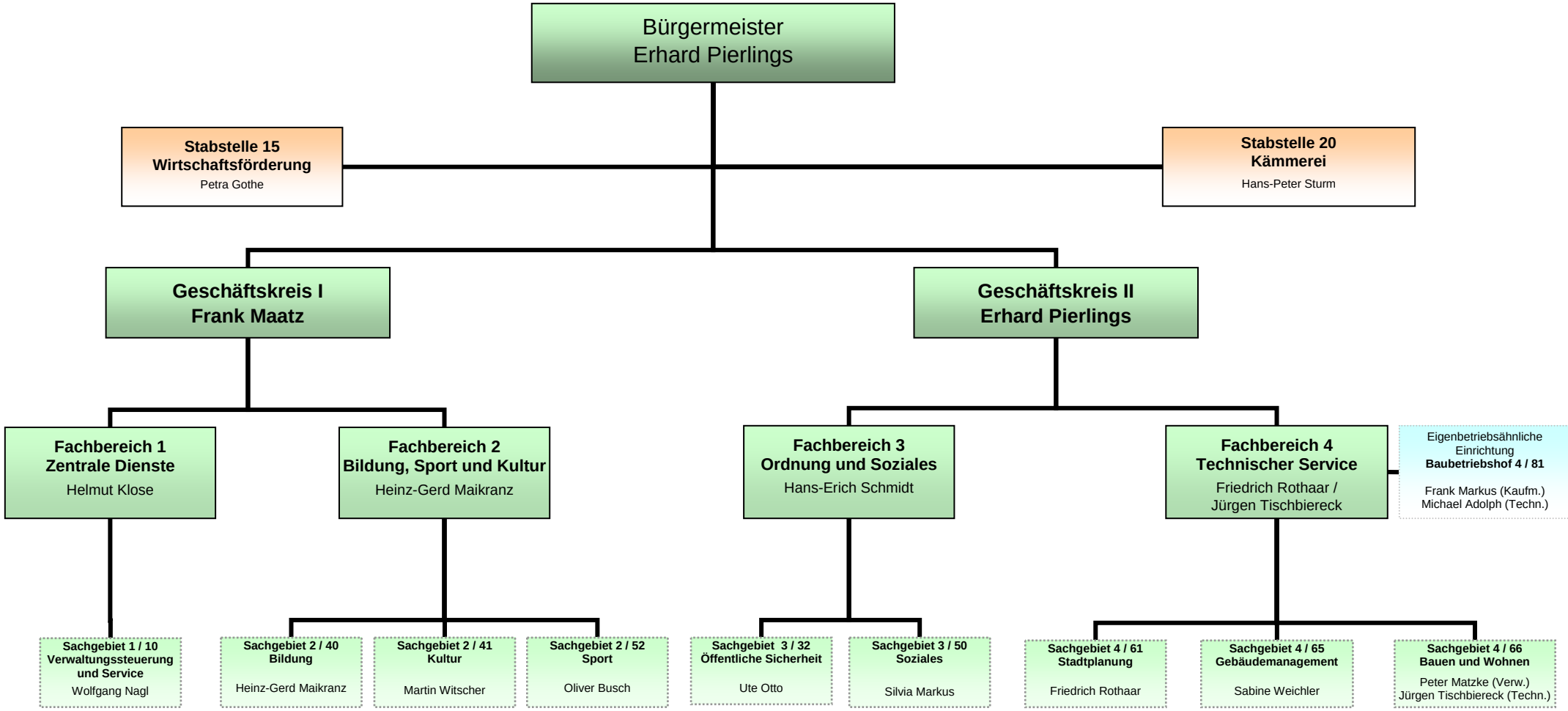
Bürgermeister
Erhard Pierlings
Stabstelle 15
Wirtschaftsförderung
Petra Gothe
Stabstelle 20
Kämmerei
Hans-Peter Sturm
Geschäftskreis I
Frank Maatz
Geschäftskreis II
Erhard Pierlings
Fachbereich 1
Zentrale Dienste
Helmut Klose
Fachbereich 2
Bildung, Sport und Kultur
Heinz-Gerd Maikranz
Fachbereich 3
Ordnung und Soziales
Hans-Erich Schmidt
Fachbereich 4
Technischer Service
Friedrich Rothaar /
Jürgen Tischbiereck
Eigenbetriebsähnliche Einrichtung
Baubetriebshof 4 / 81
Frank Markus (Kaufm.)
Michael Adolph (Techn.)
Sachgebiet 1 / 10
Verwaltungssteuerung und Service
Wolfgang Nagl
Sachgebiet 2 / 40
Bildung
Heinz-Gerd Maikranz
Sachgebiet 2 / 41
Kultur
Martin Witscher
Sachgebiet 2 / 52
Sport
Oliver Busch
Sachgebiet 3 / 32
Öffentliche Sicherheit
Ute Otto
Sachgebiet 3 / 50
Soziales
Silvia Markus
Sachgebiet 4 / 61
Stadtplanung
Friedrich Rothaar
Sachgebiet 4 / 65
Gebäudemanagement
Sabine Weichler
Sachgebiet 4 / 66
Bauen und Wohnen
Peter Matzke (Verw.)
Jürgen Tischbiereck (Techn.)